平地器

非动力属具 2-33 吨

为了实现精确、平滑的平整作业

平地器非常适合用于地基工程，可在大面积范围内平整土壤、砾石、沙子或其他松散骨料的平坦表面。在进行道路施工、园林绿化或建筑工地作业时，使用平地器可以快速完成平整作业。

平地器专为液压手腕而设计。倾斜的顶部支架使液压手腕能够与作业平整面完美配合。可调节的侧板可让您在狭窄或精细区域进行缩回操作，并可伸展以更好地控制物料。在粘稠的地面上，平地器的性能更好，因为滚筒容易被堵塞。

使用加长侧板时，无需更换属具即可搬运和铺撒物料。GPS杆安装点可实现更智能、更精确的坡度测量。

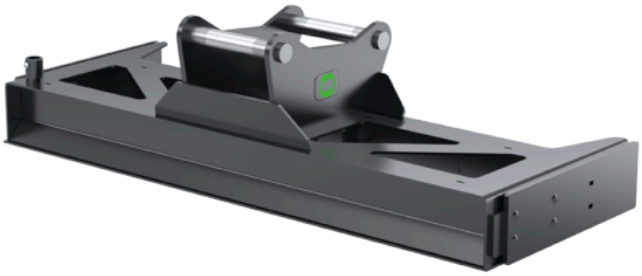

技术参数

平地器	GRB1250	GRB1500	GRB1500	GRB2000	GRB2000	GRB2000	GRB2500	GRB2500	GRB2500
支架	S40	S40	S50	S45	S50	S60	S65	S70	S70/55
机器重量 [ton]	2-6	2-6	2-6	6-14	6-14	6-14	6-33	6-33	6-33
最大挖掘力 [kNm]									
重量从 [kg]	135	150	177	283	285	311	400	436	439
宽度 [mm]	1250	1500	1500	2000	2000	2000	2500	2500	2500
长度 [mm]	600	600	600	773	773	773	907	907	907
高度 [mm]	375	375	458	460	487	492	511	539	539