청소기

기계공구류 2-20 톤

굴착기에서 다용도용 브러쉬 작업

고정형 브러쉬는 굴착기에서 다양한 작업에 사용될 수 있습니다. 쉽게 틸트로테이터에 장착 할 수 있습니다. 자갈이나 모래를 쉽게 청소하거나 눈을 치울 때도 잔돌이 섞여도 쉽게 치울수가 있습니다. 튼튼한 구조 설계 표준형 브라켓으로 구성되어 있습니다.

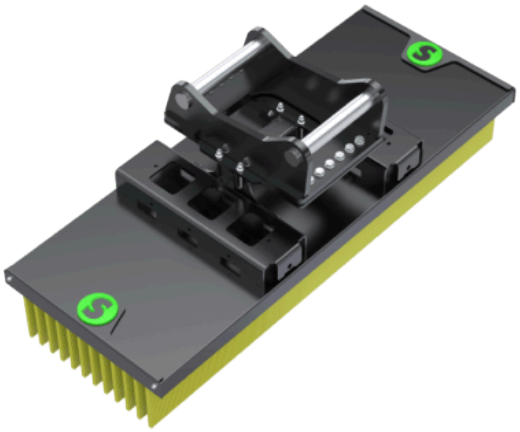

Teknisk specifikation

Modell	FB1800	FB2500
브라켓	S40, S45, S50, S60, S65, S70	S45, S50, S60, S70, S70/55
장비 중량 [ton]	2-20	2-20
무게 [kg]	230	280
폭 [mm]	1800	2500
길이 [mm]		
높이 [mm]		